ANALITICA AVANZADA ASESORIA Y LABORATORIOS ANAVANLAB CIA LTDA
REPORTE DE MONITOREO EN CAMPO

Código Muestra
No. 75941

DATOS CLIENTE			
EMPRESA:	EMPRESA MUNICIPAL DE AGUA POTABLE, ALCANTARILLADO Y SANEAMIENTO DE GUALACEO EP	**INSTALACIÓN/ DIRECCIÓN:**	AZUAY / GUALACEO
CONTACTO CAMPO:	DRA. FABIOLA MATUTE	**PROYECTO:**	MONITOREO DE AGUAS

DESCRIPCIÓN PUNTO DE MONITOREO					
Identificación muestra:	RED DE DISTRIBUCIÓN TURÍSTICA 1			**No Informe:**	75941
Fecha de toma:	25/08/2025	**Hora:**	12:49	**Cadena custodia:**	EMP-2508251014
Técnico/s responsable/s ANAVANLAB:	MEJÍA ROSERO OSWALDO NAPOLEÓN			**Coordenadas:**	WGS84 17M 0747458;9679604
Condiciones ambientales:	Temperatura: 24,3 °C ; Humedad: 65 %				
MATRIZ:	AGUA		**SUBMATRIZ:**	AGUA CONSUMO	
TIPO MUESTRA:	PUNTUAL		**No SUBMUESTRAS**	N/A	
DESCRIPCIÓN PUNTO DE MONITOREO:	Punto de monitoreo ubicado en la red de Distribución Turística en la casa del Sr. Carreño. Muestra tomada de un grifo de agua dentro de la vivienda.			**NORMA:**	NTE INEN 1108:2020 AGUA PARA CONSUMO HUMANO. REQUISITOS Y ANEXOS

MAPA DEL SITIO DE MONITOREO

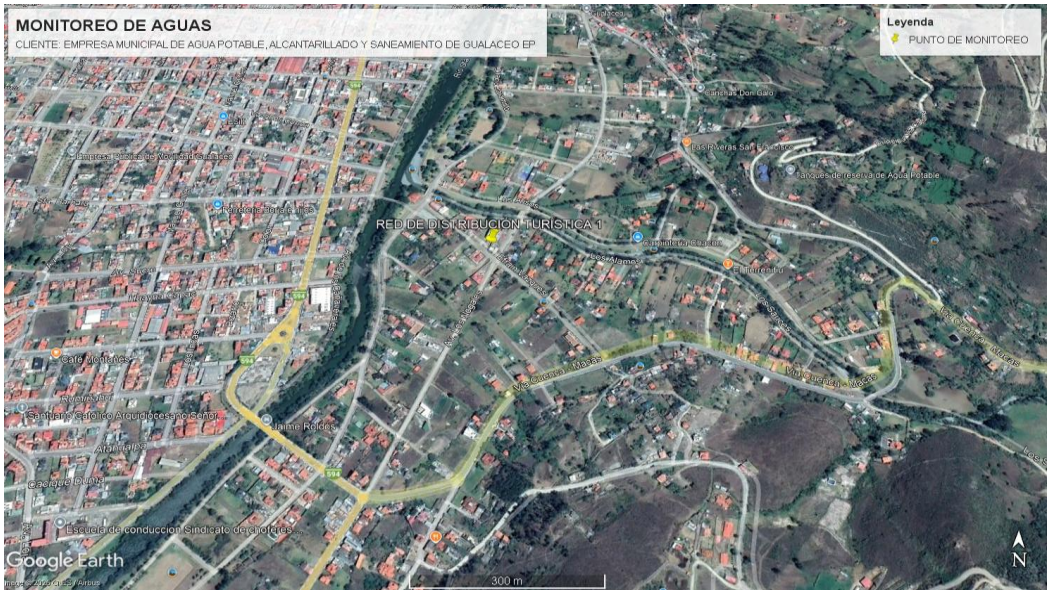

ANÁLISIS IN SITU:			
PROCEDIMIENTO TOMA DE MUESTRA:	**AAA-PI-A003**		**Métodos de Referencia:**
OBSERVACIONES IN SITU:			"- SM 1060: Collection and preservation of samples.24th ed. 2022
Olor:	AUSENCIA		- NTE INEN 2169:2013 "Agua. Calidad del agua. Muestreo. Manejo y
Color:	AUSENCIA		conservación de muestras"
Flotantes:	AUSENCIA		- NTE INEN 2176:1998 "Agua. Calidad del agua. Muestreo. Técnicas
Sólidos:	AUSENCIA		de muestreo"
Otro:	N/A		- EPA, SW-546 On line, Chapter One.

ANALITICA AVANZADA ASESORIA Y LABORATORIOS ANAVANLAB CIA LTDA
REPORTE DE MONITOREO EN CAMPO

Código Muestra
No. 75941

REGISTRO FOTOGRÁFICO	
Fotografía 1. Vista General	**Fotografía 2. Toma de muestra**
Fotografía 3. Coordenadas Geográficas	**Fotografía 4. Muestra**

Aprobado por:	**Alejandro Anchundia / Coordinador de Logística y Operaciones**
Fecha emisión:	**27/8/2025**